KANTON
LUZERN

Bildungs- und Kulturdepartement
Berufsbildungszentrum Wirtschaft, Informatik und Technik

www.bbzw.lu.ch

Herzlich willkommen!

Thematik *Problemstellung definieren*

Modul 241 Innovative ICT-Lösungen initialisieren

Inhalt

- Was ist eine Problemstellung?
- Problemanalyse
- Anforderungen
- Zielgruppe definieren
- Personas
- Informationen zu einer Zielgruppe erheben (Zielgruppenanalyse)
- Problemstellung dokumentieren
- Zusammenfassung
- Fachbegriffe

KANTON
LUZERN

Einstiegsfrage/Vorwissen

Wie werden Problemstellungen in deinem Lehrbetrieb beschrieben?

KANTON
LUZERN

Problemstellung

- Eine Problemstellung lässt sich meistens in einem Satz zusammenfassen.
  - Wie können die Antwortzeiten des Webservices XYZ reduziert werden?
  - Wie kann der Prozess XYZ digitalisiert werden?
  - Wie können wir neue Kunden für unsere Produkte finden?
- Die Problemstellung soll den Fokus auf das zu lösende Problem richten.

KANTON
LUZERN

Verständnisfragen: Problemstellung

- Wie wird eine Problemstellung am besten formuliert?

- Die Problemstellung wird am besten in einem Satz formuliert.

KANTON
LUZERN

Problemanalyse

- In der Problemanalyse wird das Problem und dessen Umfeld beschrieben.
- Es gilt das Problem zu hinterfragen.
- Es gibt viele Methoden zur Problemanalyse.
- Beispiele solcher Methoden:
  - **Auslöser:** Wie kam es zur Problemsituation?
  - **Erscheinung:** Wie zeigt sich das Problem?
  - **Abgrenzung:** Was gehört zum Problem und was nicht?
  - **Umfeld:** Was gehört alles zum Umfeld des Problems?
  - **Betroffene:** Wer ist wie von dem Problem betroffen?
  - **Zukunft:** Was passiert, wenn das Problem nicht gelöst wird?

KANTON
LUZERN

Verständnisfragen: Problemanalyse

- Was ist das Ziel der Problemanalyse?
- Das Problem genauer zu beschreiben.
- Was wird bei der Problemanalyse gemacht?
- Das Problem wird aus verschiedenen Gesichtspunkten betrachtet.
  Auslöser, Erscheinung, Abgrenzung, Umfeld, Betroffene, Zukunft

Anforderungen

- Anforderungen beschreiben, was eine Lösung alles bieten/liefern muss.
- Aus den Anforderungen können direkt Testfälle abgeleitet werden.
- Klassifizierung
  - **Funktionale Anforderungen**
    Was muss die Lösung für (technische) Funktionalitäten liefern?
  - **Qualitätsanforderungen**
    Welche qualitativen Kriterien müssen erfüllt sein?
  - **Randbedingungen**
    Zeit, Budget, Technologie, Kompatibilität …

KANTON
LUZERN

Verständnisfragen: Anforderungen

- Welche Arten von Anforderungen gibt es?

- Funktionale Anforderungen, Qualititätsanforderungen, Randbedingungen

KANTON
LUZERN

Zielgruppe definieren

- Eine Zielgruppe ist eine Menge von Personen, die vom Problem betroffen sind bzw. an die sich die Lösung richtet.
- Zielgruppen sind normalerwiese homogen. D.h. die Personen sind sehr ähnlich betreffend ihrer Bedürfnisse, Interessen, Einkommen usw.
- Zielgruppen können nach verschiedenen Kriterien definiert werden.
- Zielgruppe – Wikipedia
- Es gibt verschiedene Methoden eine Zielgruppe zu identifizieren und zu beschreiben.

KANTON
LUZERN

Personas

- Personas sind fiktive Personen, welche von der Problemstellung betroffen sind und die gesuchte Lösung nutzen sollen.

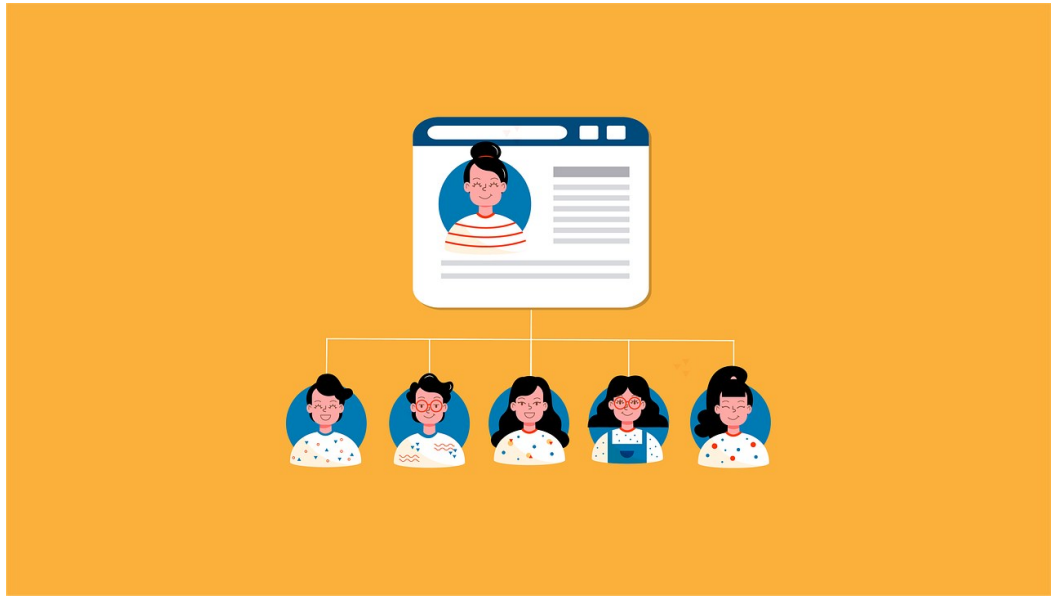

KANTON
LUZERN

Informationen zur Zielgruppe erheben

- Bei der Zielgruppenanalyse geht es darum, möglichst viel über die Zielgruppen herauszufinden.
- Dadurch kann das Problem genauer beschrieben werden.
- Evtl. müssen nun die Anforderungen, die Zielgruppenbeschreibung und die Personas nochmals angepasst werden.

Problemstellung dokumentieren

- Die Problemstellung kann folgendermassen dokumentiert werden.
  - Ausgangslage
  - Problemstellung
  - Problemanalyse
  - Anforderungen
  - Zielgruppen und Zielgruppenanalyse
  - Personas
  - Fazit
- In einem Fazit kann auch stehen, dass es keine geeignete Zielgruppe gibt. Es also keinen Abnehmer für die Problemstellung gibt.

Zusammenfassung

- Die Problemstellung fasst das Problem in einem Satz zusammen.
- Die Problemanalyse beleuchtet das Problem von verschiedenen Seiten.
- Die künftige Lösung muss Anforderungen erfüllen.
- Die Lösung muss auf eine Zielgruppe ausgerichtet sein.
- Die Zielgruppe wir definiert und eine Zielgruppenanalyse durchgeführt.
- Personas helfen, die Zielgruppe genauer zu beschreiben.

Fachbegriffe

- Problemstellung
- Problemanalyse
- Anforderungen
  - Funktional
  - Qualität
  - Randbedingungen
- Zielgruppendefinition
- homogen
- Zielgruppenanalyse
- Persona

KANTON
LUZERN

Bildungs- und Kulturdepartement
Berufsbildungszentrum Wirtschaft, Informatik und Technik

www.bbzw.lu.ch

Vielen Dank für Ihre Aufmerksamkeit!